

FACHADA NORTE (1-1)

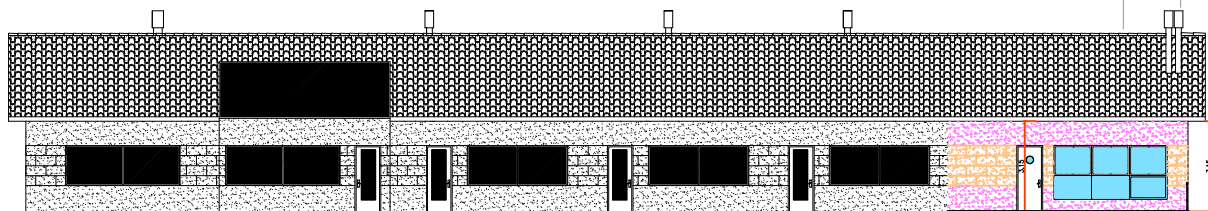

ALZADO SUR (2-2)

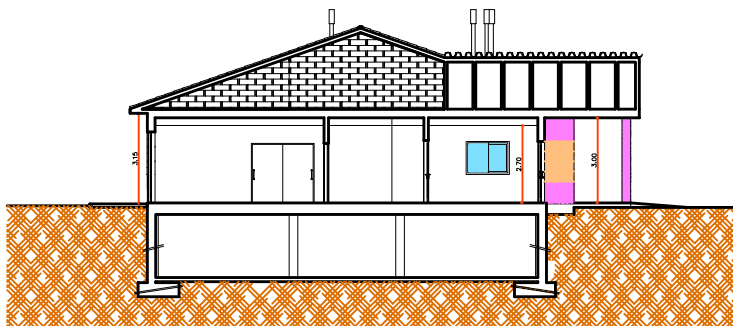

SECCIÓN TRANSVERSAL (A-A')

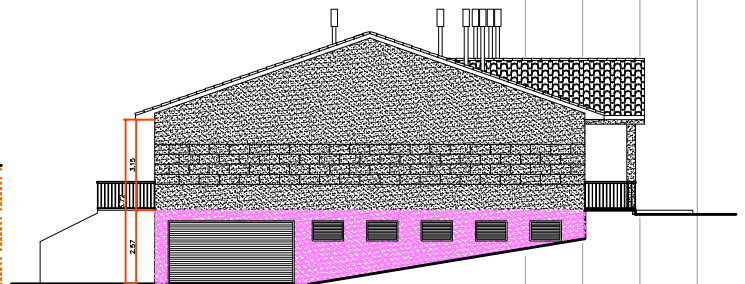

ALZADO ESTE (4-4')

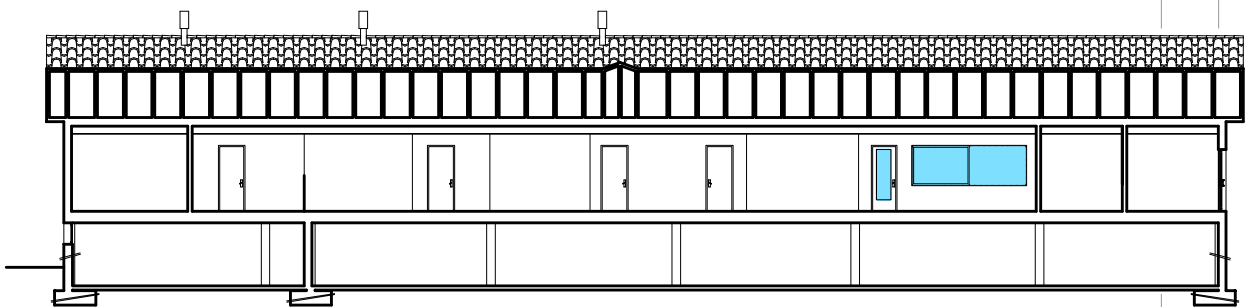

SECCIÓN LONGITUDINAL (B-B')

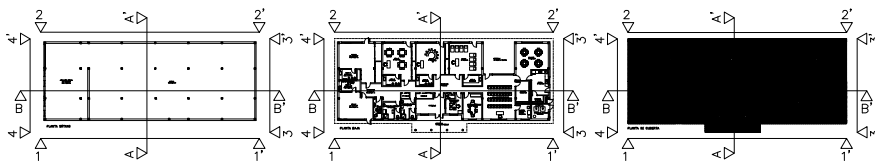

PROYECTO BÁSICO y DE  
EJECUCIÓN DE AMPLIACIÓN DE  
ESCUELA DE EDUCACIÓN  
PRIMARIA  
ALBA DE TORMES (SALAMANCA)  
PROMOTOR: EXCMO. AYUNTAMIENTO DE ALBA DE TORMES

**JUAN CARLOS GARCÍA FRAILE**  
**ARQUITECTO**  
FRAILE ARQUITECTOS, S.L.P.  
Pº Dr. Torres Villarroel nº 10, 7º  
37000 Salamanca  
tlfno/fax 923-53-17-63  
móvil: 630-74-88-06  
info@frailarquitectos.es

DENOMINACIÓN  
FECHA  
ENERO 2008  
ESCALA  
1/100  
ALZADOS  
y  
SECCIONES  
PLANO 1º  
**A-3**

El presente documento es propiedad de la firma de autor el arquitecto firmante. Su utilización total o parcial, así como su reproducción o cualquier otro uso no autorizado sin la expresa autorización por escrito del autor supondrá en todo caso responsabilidad penal, civil y administrativa.